DATION TRIPS
บริษัท เดชั่น ทริปส์ จำกัด
080-2579492, 064-9562526, 090-9831759
dationtrips@gmail.com www.dationtrips.com
26 ม.1 ถ.พหลโยธิน ต.คลองหนึ่ง อ.คลองหลวง จ.ปทุมธานี 12120
Licence. 11/10159

Explore THE WORLD WITH US

CHIC & CHILL เฉิงตู ฉงชิ่ง (6วัน4คืน)

เที่ยวครบ 2 เมืองดัง เมืองแพนด้า × เมืองไซเบอร์

เที่ยวครบทุกวันจัดเต็ม !! เมนูพิเศษ!! ลิ้มลองสุกี้หม่าล่า

FLIGHT NO.	ROUTING	TIME	TIME	AIRLINES
VZ3606	***BKK-CKG***	***22.55 – 02.10+1***	***3-4 ชม.***	**สายการบิน Thai Vietjet Air VZ)**
VZ3607	***CKG-BKK***	**03.10 – 05.25^{+1}**	***2-3 ชม.***	**สายการบิน Thai Vietjet Air VZ)**
น้ำหนักสัมภาระโหลดใต้ท้องเครื่องไม่เกิน 20 Kg. // สัมภาระถือขึ้นเครื่อง (Carry on) ไม่เกิน 7 Kg.				

วันที่	รายการ	อาหาร			โรงแรม
		B	L	D	
1	กรุงเทพฯสุวรรณภูมิ – ท่าอากาศยานฉงชิ่งเจียงเป่า VZ3606 (22.55-02.10^{+1}) – เข้าที่พัก	X	X	X	HOLIDAY INN EXPRESS HOTEL หรือเทียบเท่า 4 ดาวจีน
2	นั่งรถไฟทะลุตึก 2 สถานี – มหาศาลาประชาคม (ชมด้านนอก) ตึกคุ๋ยซิง 22 ชั้น – พิพิธภัณฑ์ตึกตะเกียบ (ชมด้านนอก) ถนนคนเดินสือปาที – ห้าง THE RING MALL	🍴	🍴	X	HOLIDAY INN EXPRESS HOTEL หรือเทียบเท่า 4 ดาวจีน
3	**ร้านยา** - วัดหลั่วฮั่น – เมืองโบราณหลงเมินฮ่าว – ถนนเซี่ยฮาวหลี่ ชมแสงสียามค่ำคืนหงหยาต๋ง	🍴	🍴	สุกี้หม่าล่า	HOLIDAY INN EXPRESS HOTEL หรือเทียบเท่า 4 ดาวจีน
4	เดินทางสู่เมืองเฉิงตู – **ร้านหยก** - ซอยกว้างซอยแคบ ถนนคนเดินตงเจี้ยวจี้อี้ (Eastern Suburd Memory) ศูนย์การค้า SKP และชมแสงสีตึกน้ำพุไม้ไผ่ ตึกแฝด CHENGDU TWIN TOWERS	🍴	🍴	🍴	THE MULIAN HOTEL หรือเทียบเท่า 4 ดาวจีน
5	ถนนคนเดินไท่กู๋หลี่ – วัดต้าฉือ – ถนนคนเดินชุนซีลู่ หมีแพนด้ายักษ์ปีนตึก IFS - ร้านPOP MART – เดินทางกลับฉงชิ่ง	🍴	🍴	X	-
6	ท่าอากาศยานฉงชิ่งเจียงเป่า– กรุงเทพฯสุวรรณภูมิ VZ3607 (03.10 – 05.25)	X	X	X	

กำหนดการเดินทาง		ผู้ใหญ่ (พักห้องละ 2-3 ท่าน) (ราคาเด็ก / ผู้ใหญ่ เท่ากัน)	พักเดี่ยวเพิ่ม
เสาร์ – พฤหัสบดี	29 สิงหาคม – 03 กันยายน 2569	16,998.-	4,500 .-
เสาร์ – พฤหัสบดี	12 – 17 กันยายน 2569	18,998.-	4,500 .-
เสาร์ – พฤหัสบดี	03 – 08 ตุลาคม 2569	20,998.-	4,500 .-
เสาร์ – พฤหัสบดี	17 – 22 ตุลาคม 2569	20,998.-	4,500 .-
เสาร์ – พฤหัสบดี	31 ตุลาคม – 05 พฤศจิกายน 2569	19,998.-	4,500 .-
เสาร์ – พฤหัสบดี	14 – 19 พฤศจิกายน 259	19,998.-	4,500 .-
เสาร์ – พฤหัสบดี	28 พฤศจิกายน – 03 ธันวาคม 2569	19,998.-	4,500 .-
เสาร์ – พฤหัสบดี	12 – 17 ธันวาคม 2569	19,998.-	4,500 .-
เสาร์ – พฤหัสบดี	26 – 31 ธันวาคม 2569	22,998.-	4,500 .-
เสาร์ – พฤหัสบดี	09 – 14 มกราคม 2569	19,998.-	4,500 .-
เสาร์ – พฤหัสบดี	23 – 28 มกราคม 2569	19,998.-	4,500 .-
เสาร์ – พฤหัสบดี	20 – 25 กุมภาพันธ์ 2569	19,998.-	4,500 .-
เสาร์ – พฤหัสบดี	06 – 11 มีนาคม 2569	18,998.-	4,500 .-
เสาร์ – พฤหัสบดี	20 – 25 มีนาคม 2569	18,998.-	4,500 .-

ราคาเฉพาะคนไทยเท่านั้น // คณะ 15 ท่านออกเดินทาง (มีหัวหน้าทัวร์)

**พาสปอร์ตต่างชาติเก็บเพิ่ม 2,000 บาท / ท่าน ** ร้านช้อปปิ้ง 2 ร้าน ร้านยา / ร้านหยก **

ราคาทัวร์ดังกล่าวรวมภาษีน้ำมันที่ปรับขึ้นแล้ว ณ วันที่ 08 สิงหาคม 2569

หากราคาภาษีน้ำมันมีการปรับเปลี่ยน ทางบริษัทขอสงวนสิทธิ์ในการเรียกเก็บภาษีน้ำมันที่มีการปรับขึ้น

<u>รายละเอียดการเดินทาง</u>

วันแรก	**กรุงเทพฯสุวรรณภูมิ – ท่าอากาศยานฉงชิ่งเจียงเป่า VZ3606 (22.55-02.10+1) – เข้าที่พัก**
20.00 น.	คณะพร้อมกัน ณ อาคารผู้โดยสารขาออกระหว่างประเทศ ชั้น 4 ณ สนามบินสุวรรณภูมิ เคาน์เตอร์เช็คอินสายการบิน Vietjet Airlines พบเจ้าหน้าที่ของบริษัทฯ คอยให้การต้อนรับและอำนวยความสะดวก
	****กรุณาเผื่อเวลาในการเดินทางมายังสนามบิน เนื่องจากต้องใช้เวลาในการเช็คอิน**** ****ซึ่งสายการบินจะปิดให้ทำการเช็คอินก่อนเวลาบินประมาณ 1 ชั่วโมง****
22.55 น.	ออกเดินทางสู่ฉงชิ่ง ประเทศจีน โดยสายการบิน Vietjet Airlines (VZ) เที่ยวบินที่ **VZ3606**
02.10+1 น.	เดินทางถึงท่าอากาศยานฉงชิ่งเจียงเป่า ผ่านพิธีการตรวจคนเข้าเมือง และรับสัมภาระ (เวลาท้องถิ่นประเทศจีนเร็วกว่าประเทศไทย 1 ชั่วโมง) กรุณาปรับเวลาของท่านเพื่อความสะดวกในการนัดหมาย ***นครฉงชิ่ง***เป็นเมืองใหญ่ทางตะวันตกเฉียงใต้ของจีนโดดเด่นด้วยภูมิประเทศภูเขา เมืองสร้างซ้อนระดับจนได้รับฉายา "เมือง 8 มิติ" **ที่พัก HOLIDAY INN EXPRESS HOTEL หรือเทียบเท่า 4 ดาวจีน**

วันที่สอง	**นั่งรถไฟทะลุตึก 2 สถานี – มหาศาลาประชาคม (ชมด้านนอก) – ตึกคุ๋ยซิง 22 ชั้น** **พิพิธภัณฑ์ตึกตะเกียบ (ชมด้านนอก) – ถนนคนเดินสือปาที – ห้าง THE RING MALL**
เช้า	บริการอาหารเช้า ณ ห้องอาหารของโรงแรม จากนั้นนำท่านสู่ **รถไฟทะลุตึก *นั่งรถไฟทะลุตึก 2 สถานี*** สัมผัสประสบการณ์สุดล้ำของนครฉงชิ่ง กับการ นั่งรถไฟฟ้าที่วิ่งทะลุอาคารที่พักอาศัย หนึ่งเดียวในโลก โดยขบวนรถไฟฟ้าโมโนเรลสายหลักของเมืองจะวิ่งผ่านตัวอาคารบริเวณ สถานีหลี่จื่อป้า (Liziba) อย่างน่าทึ่ง จากนั้นเดินทางต่ออีกหนึ่งสถานี ให้นักท่องเที่ยวได้ชมวิถีชีวิตคนเมืองและโครงสร้างเมืองแบบสามมิติของฉงชิ่งอย่างใกล้ชิด เป็นไฮไลต์สำคัญที่สะท้อนความสร้างสรรค์และการวางผังเมืองอันโดดเด่น เหมาะสำหรับการถ่ายภาพและเก็บประสบการณ์แปลกใหม่ที่ไม่เหมือนเมืองใดในโลก

นำท่านสู่ **มหาศาลาประชาคม** (ชมด้านนอก) ถ่ายภาพด้านนอก ศาลาประชาคมนครฉงชิ่งแลนด์มาร์กสำคัญใจกลางเมือง โดดเด่นด้วยสถาปัตยกรรมจีนขนาดใหญ่สไตล์ราชวงศ์หมิง–ชิง หลังคาทรงแปดเหลี่ยมสีเขียวมรกต ตัวอาคารตั้งอยู่บริเวณจัตุรัสกว้าง ให้บรรยากาศโอ่อ่า เหมาะสำหรับการถ่ายภาพที่ระลึกและชมความยิ่งใหญ่ของสถาปัตยกรรมจีนร่วมสมัยที่ผสมผสานกลิ่นอายวัฒนธรรมดั้งเดิมได้อย่างลงตัว

กลางวัน **🍽 บริการอาหารกลางวัน ณ ภัตตาคาร**

นำท่านสู่ **ตึกคุ๋ยซิง 22 ชั้น** เป็นแลนด์มาร์กสุดแปลกตาของนครฉงชิ่ง อาคารสูง 22 ชั้น ที่สะท้อนเอกลักษณ์เมืองภูเขาอย่างชัดเจน โดยทางเข้า–ออกของอาคารสามารถอยู่ได้หลายระดับตามสภาพภูมิประเทศ ทำให้บางชั้นเชื่อมต่อกับถนนได้ราวกับเป็นชั้นล่าง สร้างความน่าทึ่งให้กับผู้มาเยือน เหมาะสำหรับการถ่ายภาพและชมโครงสร้างเมืองแบบสามมิติของฉงชิ่ง ซึ่งหาได้ยากในเมืองอื่น

หลังจากนั้นนำท่านชม **ตึกตะเกียบ (ชมด้านนอก)** แลนด์มาร์กสถาปัตยกรรมร่วมสมัยอันโดดเด่นของนครฉงชิ่ง ตั้งอยู่บริเวณจุดบรรจบของแม่น้ำแยงซีเกียงและแม่น้ำเจียหลิง อาคารสูงคู่ขนานลักษณะคล้าย ตะเกียบ ซึ่งเป็นที่มาของชื่อเรียก โดดเด่นด้วยการออกแบบล้ำสมัยและโครงสร้างอาคารเชื่อมต่อด้านบนอย่างยิ่งใหญ่ สะท้อนภาพลักษณ์เมืองทันสมัยและความก้าวหน้าทางสถาปัตยกรรมของฉงชิ่ง เหมาะสำหรับการถ่ายภาพที่ระลึกและชมทิวทัศน์เมืองในมุมมองสวยงาม

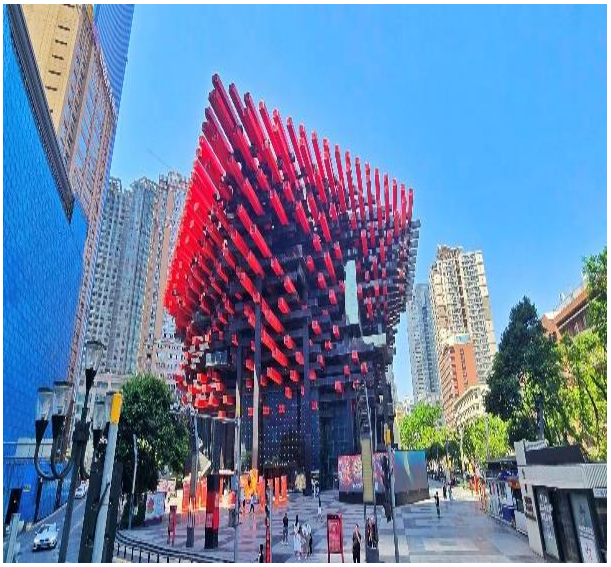
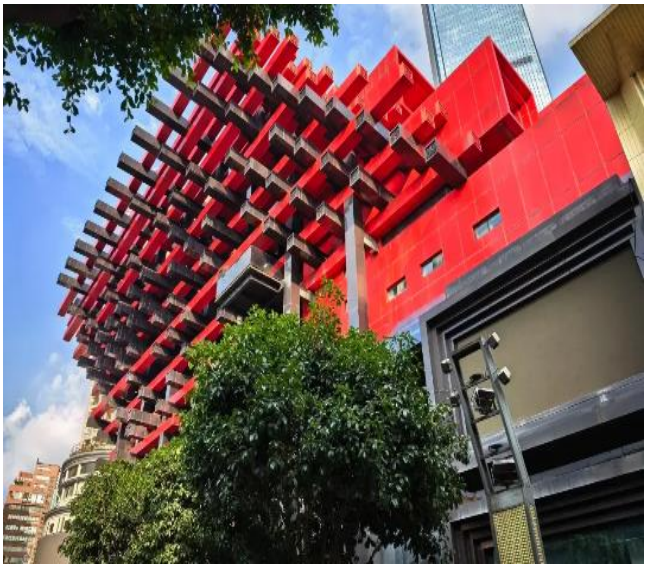

หลังจากนั้นนท่านสู่ **ถนนคนเดินสือปาที** ถนนเก่าแก่ใจกลางนครฉงชิ่ง ที่สะท้อนวิถีชีวิตดั้งเดิมของชาวเมืองได้อย่างชัดเจน โดดเด่นด้วยบันไดหินทอดยาวตามไหล่เขา บ้านเรือนจีนโบราณ และตรอกซอกซอยที่ยังคงบรรยากาศแบบฉงชิ่งในอดีต ปัจจุบันได้รับการบูรณะให้ผสมผสานความเก่าแก่กับความร่วมสมัย ภายในมีร้านค้า คาเฟ่ และอาหารท้องถิ่นมากมาย ให้นักท่องเที่ยวได้เดินเล่น ถ่ายภาพ และสัมผัสเสน่ห์เมืองเก่าที่มีเอกลักษณ์ไม่เหมือนใคร

นำท่านสู่ ***ห้าง THE RING MALL*** ศูนย์การค้าไลฟ์สไตล์ขนาดใหญ่แห่งใหม่ของนครฉงชิ่ง โดดเด่นด้วยการออกแบบสถาปัตยกรรมร่วมสมัยที่ผสาน พื้นที่สีเขียวและสวนแนวตั้ง เข้ากับโซนช้อปปิ้งอย่างลงตัว ภายในมีร้านค้าแบรนด์ดัง ร้านอาหาร คาเฟ่ และพื้นที่พักผ่อนมากมาย บรรยากาศโปร่ง โล่ง สบาย เหมาะสำหรับการเดินเล่น ช้อปปิ้ง และพักผ่อนระหว่างการท่องเที่ยว สะท้อนภาพลักษณ์เมืองฉงชิ่งยุคใหม่ได้อย่างชัดเจน

อิสระอาหารค่ำตามอัธยาศัย

ที่พัก HOLIDAY INN EXPRESS HOTEL หรือเทียบเท่า 4 ดาวจีน

วันที่สาม	ร้านยา - วัดหลั่วฮั่น – เมืองโบราณหลงเมินฮ่าว – ถนนเซี่ยฮาวหลี่ – ชมแสงสียามค่ำคืนหงหยาต๋ง

เช้า

🍽บริการอาหารเช้า ณ ห้องอาหารของโรงแรม

นำท่านแวะชมผลิตภัณฑ์สินค้าพื้นเมืองร้านยา นำท่านเดินทางสู่ **วัดหลั่วฮั่น (Luohan Temple)** ตั้งอยู่บนถนนหมินซู่ เป็นวัดเก่าแก่ตั้งอยู่ใจกลางเมืองฉงชิ่ง สร้างขึ้นในสมัยจื้อผิงแห่งราชวงศ์ซ่งเหนือ ภายในวัดมีสถาปัตยกรรมสวยงามทุกจุด มีรูปปั้นพระพุทธเจ้า และรูปปั้นพระอรหันต์ 500 องค์ ประดิษฐานอยู่ภายในกำแพง และมีภาพจิตรกรรมฝาฝนังให้ท่านได้เดินชมความสวยงาม

กลางวัน

🍽 บริการอาหารกลางวัน ณ ภัตตาคาร

นำท่านเดินทางสู่ **ถนนโบราณหลงเหมินห่าว** ถนนคนเดินริมแม่น้ำแยงซีเกียงของนครฉงชิ่ง โดดเด่นด้วยการบูรณะอาคารเก่าให้คงกลิ่นอายประวัติศาสตร์ ผสมผสานกับไลฟ์สไตล์ร่วมสมัยอย่างลงตัว ตลอดสองฝั่งทางเรียงรายด้วยบ้านเรือนโบราณ ร้านค้า คาเฟ่ และจุดชมวิวแม่น้ำ บรรยากาศสวยงาม โดยเฉพาะช่วงเย็นถึงค่ำที่แสงไฟสะท้อนผิวน้ำ เหมาะสำหรับการเดินเล่น ถ่ายภาพ และพักผ่อนตามอัธยาศัย และ **เมืองโบราณเซี่ยฮ่าวหลี่** ย่านเมืองเก่าอีกแห่งของนครฉงชิ่งที่ซ่อนตัวอยู่ริมแม่น้ำ โดดเด่นด้วยตรอกซอกซอยแคบ ๆ บ้านเรือนจีนดั้งเดิม และบันไดหินที่ไล่ระดับตามภูมิประเทศแบบเมืองภูเขา ปัจจุบันได้รับการปรับปรุงให้เป็นย่านวัฒนธรรมและไลฟ์สไตล์ มีร้านกาแฟ คาเฟ่ และมุมถ่ายภาพแนววินเทจผสมโมเดิร์น ให้บรรยากาศเงียบสงบแตกต่างจากย่านท่องเที่ยวที่คึกคัก เหมาะสำหรับการเดินเล่น ถ่ายภาพ และสัมผัสวิถีชีวิตดั้งเดิมของฉงชิ่งในอีกมุมหนึ่ง

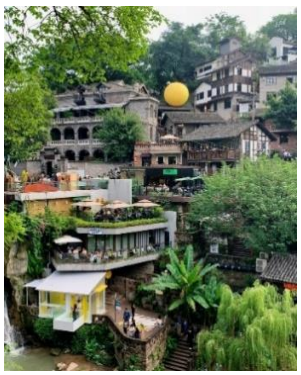

นำท่านสู่**หงหยาต๋ง** เป็นอาคารคอมเพล็กซ์ขนาดใหญ่สูง 16 ชั้น ตั้งอยู่ริมฝั่งแม่น้ำเจียหลิง ภายในมีร้านค้า ร้านอาหาร โรงแรม ร้านขายสินค้าที่ระลึก ฯลฯ ที่นี่ย่ามค่ำคืนถือเป็นจุดนัดพบพักผ่อนของชาวเมือง และจุดชมวิวชั้นดี อีกทั้งยังเป็นจุดถ่ายรูปที่สำคัญของนักท่องเที่ยวอีกด้วย

เย็น 🍽 บริการอาหารเย็น ณ ภัตตาคาร !!! สุกี้หมาล่า!!!

🏨 **ที่พัก HOLIDAY INN EXPRESS HOTEL หรือเทียบเท่า 4 ดาวจีน**

วันที่สี่	**เดินทางสู่เมืองเฉิงตู – ร้านหยก – ซอยกว้างซอยแคบ – ถนนคนเดินตงเจี้ยวจี้อี้ (**Eastern Suburd Memory**) ศูนย์การค้า** SKP **และชมแสงสีตึกน้ำพุไม้ไผ่ – ตึกแฝด** CHENGDU TWIN TOWERS

เช้า 🍽**บริการอาหารเช้า ณ ห้องอาหารของโรงแรม**

จากนั้นนำท่านเดินทางสู่นครเฉิงตู ใช้เวลาเดินทางประมาณ 4 ชั่วโมง เมืองหลวงของมณฑลเสฉวนเป็นศูนย์กลางทางด้านเศรษฐกิจวัฒนธรรมและการปกครอง

กลางวัน 🍽 **บริการอาหารกลางวัน ณ ภัตตาคาร**

จากนั้นนำท่านเดินทาง **ช้อปปิ้งซอยกว้างซอยแคบ** เป็นถนนที่แสดงถึงเสน่ห์ของการตกแต่งด้วยเรื่องราววิถีชีวิตการเป็นอยู่ของคนจีนเฉิงตูในสมัยโบราณ ที่มีการผสมความเป็นทันสมัยเข้าไปอย่างลงตัว ถนนคนเดินมี 3 ซอย แต่ละซอยมีความยาวประมาณ 400 เมตร มีร้านค้าเล็กๆ ตั้งเรียงรายอยู่ในแต่ละซอยและตรอกให้เดินช้อปกันเพลิน ทั้งร้านหนังสือ ร้านชา-กาแฟ บาร์ เสื้อผ้า ไปจนถึงร้านอาหารนานาชนิด มีจำหน่ายสินค้าพื้นเมือง ขนม ร้านอาหาร รวมทั้งของฝากให้ท่านได้ถ่ายรูปและเลือกซื้อ

จากนั้นนำท่านสู่ **ถนนคนเดินตงเจียวจี้อี้** ย่านสุดฮิตและเป็นแหล่งรวมตัวของวัยรุ่นในเมืองเฉิงตู เดิมสถานที่แห่งนี้เคยเป็นโรงงานเก่าที่ถูกปรับโฉมใหม่ให้เป็นแหล่งศูนย์รวม การช้อปปิ้งสุดฮิตที่ทันสมัย มีร้านค้า ร้านอาหาร คาเฟ่ แกลเลอรี่ เสื้อผ้าวัยรุ่นสไตล์จีนสุดชิคให้ท่านได้เดินเลือกช้อปแบบจุใจ และยังมีมุมถ่ายรูปยอดฮิต บนกำแพงอิฐสีส้มที่เป็นจุดเช็คอินยอดนิยม มุมถ่ายรูปเก๋ๆตลอดสองข้างทาง

จากนั้นให้ท่านได้ช้อปปิ้ง **ห้างสรรพสินค้า SKP** ห้างแห่งอนาคต... เปิดใหม่ที่เฉิงตู จุดเด่นของที่นี่คือห้างสรรพสินค้า SKP ศูนย์การค้าหรูหราใจกลางเมืองเฉิงตู บริเวณห้างยังมี**การแสดงไฟSKP** สวนสาธารณะที่มีภูมิทัศน์สวยงามทันสมัยเป็นมิตรกับสิ่งแวดล้อมผสมผสาน แฟชั่น เทคโนโลยี เข้ากับเมืองได้ดี

จากนั้นนำท่านเดินทางสู่ **Chengdu Twin Tower** ตึกแฝดคู่แลนด์มาร์กสุดล้ำในเขตไฮเทคของเฉิงตู มีความสูงถึง 220 เมตร โดดเด่นด้วยการแสดงไฟ LED อนิเมชั่นยามค่ำคืนเกี่ยวกับแพนด้าและงานศิลปะ ตั้งแต่เวลา 19.00 – 22.00 จุดไลท์ยอดนิยมคือบนสะพานแดง JIAOZI RING จะได้รูปมุมกว้างและสวยงาย

เย็น **🍽 บริการอาหารเย็น ณ ภัตตาคาร**

🏨 ที่พัก THE MULIAN HOTEL หรือเทียบเท่า 4 ดาวจีน

วันที่ห้า	วัดต้าฉือ – ถนนคนเดินไท่กู๋หลี่ – ถนนคนเดินชุนซีลู่ – หมีแพนด้ายักษ์ปีนตึก IFS – ร้านPOP MART

เช้า **🍽บริการอาหารเช้า ณ ห้องอาหารของโรงแรม**

จากนั้นนำท่านเดินทางสู่ **วัดต้าฉือ** เป็นวัดพุทธนิกายมหายานเก่าแก่กว่า 1,600 ปี สร้างตั้งแต่ยุคราชวงศ์จิ้นตะวันตก รวมถึงเป็นสถานที่ที่วัดพระเสวียนจ้าง (พระถังซำจั๋ง) เคยจำพรรษาก่อนเดินทางไปชมพูทวีป ปัจจุบันนี้ได้มีโครงการอนุรักษ์อาคารบางส่วนและปรับปรุงพื้นที่รอบ ๆ ขึ้นโดยมีวัดเป็นศูนย์กลาง ติดกับย่านช้อปปิ้งทันสมัย

กลางวัน **🍽 บริการอาหารกลางวัน ณ ภัตตาคาร**

ถนนคนเดินไท่กู๋หลี่ ช้อปปิ้งคอมเพล็กซ์ ร้านอาหาร ห้างสรรพสินค้าใต้ดิน โรงภาพยนตร์ จัตุรัส และโรงแรมหรูอย่าง The Temple House ท่านจะได้สัมผัสวิถีชีวิตสไตล์จีนโมเดิร์นที่ผสมผสานกันอย่างลงตัว ที่นี่มีทั้งสินค้ายี่ห้อดัง สินค้าของจีนและของที่ระลึกให้ท่านเลือกสรร นำท่านช้อปปิ้ง**ถนนคนเดินชุนซีลู่** ซึ่งเป็นย่านวัยรุ่น และขายสินค้าที่ทันสมัย ทั้งสินค้าแบรนด์เนมและช้อปเสื้อผ้า รองเท้า กระเป๋า รวมถึงร้านขายของกินมากมาย เป็นถนนที่ปิดไม่ให้รถสามารถวิ่งผ่านได้นำท่านไปช้อบปิ้งต่อที่ย่าน นำท่านชมจุดเช็คอินที่ **หมีแพนด้ายักษ์ปีนตึก (IFS BUILDING)** เป็นแพนด้าที่อ้วนน่ารักกำลังป่ายปีนตึน เป็นประติมากรรมแพนด้ายักษ์แขวนอยู่บนอาคาร IFS ในใจกลางเมืองเฉิงตู POP MART

จากนั้นนำท่านเดินทางกลับสู่ฉงชิ่ง ใช้ระยะเวลาในการเดินทาง ประมาณ 3-4 ชั่วโมง

อิสระอาหารค่ำ เพื่อสะดวกในการช้อปปิ้ง

วันที่หก	**ท่าอากาศยานฉงชิ่งเจียงเป่า– กรุงเทพฯสุวรรณภูมิ** VZ3607(03.10 – 05.25^{+1})
	ได้เวลาอันสมควรนำท่านเดินทางสู่ **สนามบินเพื่อทำการเช็คอินและโหลดสัมภาระ**
03.10 น.	ออกเดินทางจาก **ท่าอากาศยานฉงชิ่งเจียงเป่า** โดยเที่ยวบินที่ **VZ3607**
05.25 น.	ถึงท่าอากาศยานสุวรรณภูมิโดยสวัสดิภาพและความประทับใจ

☺ ☺ ☺ ☺ ☺

หมายเหตุ**

โปรแกรมและรายละเอียดของการเดินทางอาจมีการเปลี่ยนแปลงได้ ทั้งนี้ขึ้นอยู่กับสภาวะภายนอกที่บริษัทไม่สามารถควบคุมได้ อาทิเช่น ภาวะอากาศ พายุเข้า รถติดหนัก เหตุสุดวิสัยต่างๆ ที่ไม่สามารถคาดการณ์หรือล่วงหน้าโดยทาง บริษัทฯจะคำนึงถึงผลประโยชน์และความปลอดภัยของผู้ร่วมเดินทางเป็นสำคัญ

สำคัญมาก!! พาสปอร์ต(Passport) ควรมีอายุมากกว่า 6 เดือนก่อนเดินทาง
พาสปอร์ตต้องไม่มีรอยขีดเขียน ไม่มีรอยขาด หรือลักษณะบวมจากการโดนน้ำ
บริษัทฯ สงวนสิทธิ์ไม่รับผิดชอบ กรณีที่ท่านส่งหนังสือเดินทางหมดอายุ หรือผิดเล่มมาให้

เด็กอายุต่ำกว่า 18 ปี กรณีไม่ได้เดินทางกับพ่อแม่
ต้องมีหนังสือยินยอมให้ผู้เยาว์เดินทางไปต่างประเทศ ซึ่งออกโดยอำเภอ หรือสำนักงานเขตฯ ที่พ่อแม่มีชื่ออยู่ในทะเบียนบ้านเท่านั้น พร้อมระบุชื่อ-สกุลของญาติที่เดินทางกับเด็ก และวันที่เดินทางไป-กลับ อย่างชัดเจนในเอกสารยินยอม

อัตราค่าบริการรวม

- ค่าตั๋วเครื่องบินเดินทางไป-กลับ ชั้นประหยัดตามเส้นทาง และสายการบิน รวมถึงค่าภาษีสนามบิน **(น้ำหนักโหลดท่านละไม่เกิน 20 กิโลกรัม ท่านละ 1 ใบ / ถือขึ้นเครื่อง 7 กิโลกรัม)**
- ค่าที่พักระดับ 4 ดาว ตามมาตรฐานโรงแรมประเทศจีน (ห้องละ 2-3 ท่าน)

กรณีพัก 3 ท่านถ้าวันที่เข้าพักห้องโรงแรม ***ไม่มีห้อง TRP (3 ท่าน)*** อาจจำเป็นต้องแยกพัก 2 ห้อง (มีค่าใช้จ่ายพักเดี่ยวเพิ่ม)
กรณีห้อง TWN BED (เตียงเดี่ยว 2 เตียง) ซึ่งโรงแรมไม่มีหรือเต็ม ทางบริษัทขอปรับเป็นห้อง DOUBLE BED แทนโดยมิต้องแจ้งให้ทราบล่วงหน้า หรือหากต้องการห้องพักแบบ DOUBLE BED (1 เตียงใหญ่) ซึ่งโรงแรมไม่มีหรือเต็ม ทางบริษัทขอปรับเป็นห้อง TWIN BED แทนโดยมิต้องแจ้งให้ทราบล่วงหน้ากรณีห้องพักในเมืองที่ระบุไว้ในโปรแกรมมีเทศกาลวันหยุดยาว มีงานประชุมหรืองานแฟร์ต่างๆ บริษัทขอจัดที่พักในเมืองใกล้เคียงแทน

- ค่าพาหนะนำเที่ยวตลอดเส้นทาง
- ค่าอาหารแต่ละมื้อ
- ค่าเข้าชมตามสถานที่ต่างๆ ตามรายการระบุ
- ค่าประกันอุบัติเหตุระหว่างการเดินทาง ท่านละ 1 ล้านบาท กรณีรักษาพยาบาล 5 แสนบาท

(เงื่อนไขตามกรมธรรม์และในระหว่างเดินทางตามวันระบุในโปรแกรมทัวร์ เอกสารใบเสร็จตัวจริงและหนังสือรับรองแพทย์ในการเบิกจ่าย)

อัตราค่าบริการไม่รวม

- ค่าน้ำหนักกระเป๋าเดินทางที่เกินจากสายการบินกำหนดไว้
- **ค่าธรรมเนียมน้ำมัน และภาษีสนามบิน ในกรณีที่สายการบินมีการปรับขึ้นราคา**
- ค่าใช้จ่ายส่วนตัว อาทิเช่น ค่าโทรศัพท์, ค่าซักรีด, ค่าอาหาร และเครื่องดื่มนอกเหนือจากในรายการ
- ค่าภาษีมูลค่าเพิ่ม 7% และภาษีหัก ณ ที่จ่าย 3% (กรณีลูกค้าต้องการใบเสร็จรับเงินแบบเต็มรูปแบบ)
- **ค่าสินน้ำใจ(ทิปไกด์)สำหรับมัคคุเทศก์ท้องถิ่น, คนขับรถ ท่านละ 2,000.- บาท/ทริป *สำหรับหัวหน้าทัวร์ ขึ้นอยู่กับความพึงพอใจในการบริการ**
- ค่าทิปพนักงานยกกระเป๋าที่โรงแรม (ใบละ 5 หยวน/ครั้ง), ค่าทิปต่าง ๆ หากท่านใช้บริการ
- หากวีซ่ากรุ๊ปยกเลิก ท่านจะต้องทำวีซ่าเดียว ซึ่งจะต้องมีค่าใช้จ่ายเพิ่มเติม
- ค่าดำเนินการคัดกรองตรวจหาเชื้อ RT-PCR หรือ ATK ในกรณีที่ประเทศจีนต้องให้ตรวจ
- ค่าวีซ่าจีนสำหรับชาวต่างชาติ

การชำระค่าทัวร์

มัดจำท่านละ 10,000.- บาท (ภายใน3วันหลังการจอง)

ชำระส่วนที่เหลือ ก่อนเดินทาง 21 วัน

*กรณียกเลิกการเดินทางน้อยกว่า 30 วันทำการ บริษัทฯ ขอสงวนสิทธิ์ในการคืนค่ามัดจำ
*หรือหักค่าทัวร์ตามค่าใช้จ่ายที่เกิดขึ้นจริง โดยไม่สามารถขอคืนเงินได้ทุกกรณี

เงื่อนไขการสำรองที่นั่ง

1. กรณียกเลิกการเดินทางน้อยกว่า 30 วันทำการ และช่วงวันหยุดยาว หรือวันหยุดเทศกาลกรุณาแจ้งยกเลิกการเดินทางมากกว่า 45วัน บริษัทฯ ขอสงวนสิทธิ์ในการคืนค่ามัดจำ หรือ หักค่าใช้จ่ายที่เกิดขึ้นจริง

2. กรณีท่านไม่ผ่านการอนุมัติวีซ่าของประเทศจีน หรือถูกปฏิเสธการเข้าประเทศจีน ด้วยเหตุผลใดก็ตาม บริษัทฯ ขอสงวนสิทธิ์ในการคืนค่าทัวร์ หรือหักค่าใช้จ่ายที่เกิดขึ้นจริง โดยไม่สามารถขอคืนเงินได้ทุกกรณี

3. หากท่านไม่ชำระมัดจำตามที่กำหนด ขออนุญาตยกเลิกการจองให้ลูกค้าท่านอื่น หากท่านชำระไม่ครบตามจำนวน บริษัทฯถือว่าท่านยกเลิกการเดินทาง โดยปริยาย เมื่อท่านได้ชำระเงินบางส่วน หรือทั้งหมด บริษัทฯ ถือว่าท่านได้ยอมรับ เงื่อนไข และข้อตกลงต่างๆ ตามที่ได้ระบุไว้

4. หากท่านชำระเงินในบางส่วนแล้ว โปรดส่งสำเนาการโอนเงินมาทางอีเมลล์ ให้เซลล์ที่ท่านติดต่อ และส่งรายชื่อผู้จอง โดยผู้เดินทางจะต้องส่งสำเนาหนังสือเดินทาง (Passport) ตัวจริง

5. หากไม่ส่งสำเนาหนังสือเดินทาง (Passport) มาให้ทางบริษัทฯ ขอสงวนสิทธิ์ไม่รับผิดชอบค่าเสียหายอันเกิดจากความผิดพลาดจากการสะกด ชื่อ-นามสกุล และอื่นๆ เพื่อใช้ในการจองตั๋วเครื่องบินทั้งสิ้น

<u>เมื่อท่านจองทัวร์ และชำระมัดจำแล้ว</u>

<u>ถือว่าท่านได้ยอมรับในเงื่อนไขตามที่บริษัทกำหนดไว้ข้างต้น</u>

เงื่อนไขการยกเลิกการเดินทาง

กรณีลูกค้าเลื่อนการเดินทาง หรือ ยกเลิกการเดินทาง

ตามเงื่อนไขของรายการทัวร์ นักท่องเที่ยวต้องแจ้งการยกเลิกหรือเลื่อนการเดินทาง เพื่อลงนามยืนยันการยกเลิกเดินทางเป็นลายลักษณ์อักษรเท่านั้น

แจ้งยกเลิกก่อนเดินทาง **30** วัน

กรณียกเลิกการเดินทางน้อยกว่า 30 วันทำการ และช่วงวันหยุดยาว บริษัทฯ ขอสงวนสิทธิ์ใน **คืนค่ามัดจำทัวร์ หรือ ค่าใช้จ่ายที่เกิดขึ้นจริง** อาทิเช่น ค่ามัดจำที่นั่งสายการบิน

แจ้งยกเลิกก่อนเดินทาง **15-29** วัน

กรณียกเลิกการเดินทางน้อยกว่า15-29 วันทำการ หรือช่วงวันหยุดยาว **เก็บค่าใช้จ่าย 50% ของค่าทัวร์ หรือ ค่าใช้จ่ายที่เกิดขึ้นจริง** หรือหากมีค่าใช้จ่ายที่มากกว่าค่ามัดจำ ขอสงวนสิทธิ์ในการเรียกเก็บเพิ่มเติม

แจ้งยกเลิกก่อนเดินทาง **0-14** วัน

กรณียกเลิกการเดินทางน้อยกว่า 0-14วันทำการ หรือช่วงวันหยุดยาว

เก็บค่าใช้จ่าย 100 % ของค่าทัวร์

ในวันเดินทาง หากท่านไม่ประสงค์เดินทางหรือไม่สามารถเดินทางพร้อมกับคณะได้ ขอสงวนสิทธิ์ในการไม่คืนค่าทัวร์ทุกกรณี

หมายเหตุ

- กรณีผู้ร่วมคณะยินดีที่จะเดินทางน้อยกว่า 15 ท่าน ทางบริษัทฯขอสงวนสิทธิ์ ไม่มีหัวหัวหน้าทัวร์ (มีไกด์ท้องถิ่นตลอดการเดินทาง)

- กรณีเจ้าหน้าที่ตรวจคนเข้าเมืองของประเทศนั้น ๆ ปฏิเสธการเข้า-ออก ด้วยเหตุผลใดก็ตาม ถือเป็นเหตุผลซึ่งอยู่นอกเหนืออำนาจ และความรับผิดชอบ ทางบริษัทฯ ขอสงวนสิทธิ์ที่จะไม่คืนเงินทั้งหมด

- กรณีท่านเดินทางช่วงเทศกาลต้องมีการยืนยันที่นั่งกับทางสายการบิน และทางโรงแรม โดยการผ่านตัวแทนทั้งใน และต่างประเทศ รวมถึงเที่ยวบินพิเศษ และเที่ยวบินเหมาลำ
ทางบริษัทฯ ขอสงวนสิทธิ์ในการไม่คืนเงินทั้งหมด

- บริษัทฯ ขอสงวนสิทธิ์ที่จะไม่รับผิดชอบค่าใช้จ่ายใดๆ ในกรณีที่เกิดเหตุสุดวิสัยที่บริษัทไม่สามารถควบคุมได้ เช่น การยกเลิกเที่ยวบิน การเปลี่ยนตารางเวลาบิน หรือความล่าช้าของสายการบิน, อุบัติเหตุ, ภัยธรรมชาติ, การนัดหยุดงาน, การก่อจลาจล หรือสิ่งของสูญหายตามสถานที่ต่าง ๆ

- บริษัทฯ ขอสงวนสิทธิ์ที่จะเปลี่ยนแปลงราคา โดยไม่ต้องแจ้งให้ทราบล่วงหน้า ในกรณีที่มีการขึ้นลงของเงินตราต่างประเทศ และจากการปรับขึ้นค่าน้ำมันของสายการบิน

- บริษัทฯ ขอสงวนสิทธิ์ในการเปลี่ยนแปลงรายการท่องเที่ยวได้ตามความเหมาะสม ทั้งนี้จะยึดถือผลประโยชน์ของคณะผู้เดินทางเป็นสำคัญ โดยบริษัทฯ ยังคงรักษามาตรฐานการบริการไว้คงเดิม

- บริษัทฯ ขอสงวนสิทธิ์ เมื่อท่านเดินทางไปพร้อมคณะแล้วท่านงดใช้บริการใด หรือไม่เดินทางพร้อมคณะ ถือว่าท่านสละสิทธิ์ ซึ่งไม่สามารถเรียกร้องค่าบริการ และไม่สามารถขอเงินคืนได้ ไม่ว่ากรณีใดๆ ทั้งสิ้น ในกรณีที่ผู้ร่วมเดินทางไม่ครบตามจำนวน ทางบริษัทฯ ขอสงวนสิทธิ์เลื่อนการเดินทาง

- บริษัทฯ ขอสงวนสิทธิ์เมื่อท่านเดินทางไปพร้อมคณะ แล้วท่านงดใช้บริการใด หรือไม่เดินทางพร้อมคณะถือว่าท่านสละสิทธิ์ ไม่อาจเรียกร้องค่าบริการ และเงินคืน ไม่ว่ากรณีใด ๆ ทั้งสิ้น

- รายการทัวร์ดังกล่าว มีลงร้านช้อปปิ้ง ตามนโยบายของร้านสินค้าท้องถิ่นจีน กำหนดให้มีการประชาสัมพันธ์สินค้าพื้นเมืองให้นักท่องเที่ยวทั่วไปได้รู้จักจึงเรียนให้กับนักท่องเที่ยวทุกท่านทราบว่า ร้านสินค้าท้องถิ่นจีนทุกร้านจำเป็นต้องรบกวนทุกท่านแวะชม ใช้เวลาไม่น้อยกว่า 60 นาทีต่อร้าน ***ซื้อหรือไม่ซื้อขึ้นอยู่กับความพอใจของท่านเป็นหลัก ไม่มีการบังคับใด ๆ ทั้งสิ้น ** หากท่านมีความประสงค์ไม่ลงร้านช้อปปิ้งทางบริษัทฯ จะขอเรียกเก็บค่าใช้จ่ายท่านเป็นจำนวน 300 หยวน / คน / ร้าน

- บริษัทฯ ขอสงวนสิทธิ์เลื่อนการเดินทางในกรณีที่มีผู้ร่วมคณะเป็นผู้ใหญ่ไม่ครบจำนวนตามที่แจ้งไว้

แจ้งเพื่อทราบ

กรณีที่ลูกค้าจองทัวร์ และชำระมัดจำแล้ว ถือว่าท่านได้ยอมรับในเงื่อนไขตามที่บริษัทกำหนดไว้ข้างต้น

รายการทัวร์ดังกล่าว

รวมประกันอุบัติเหตุระหว่างเดินทาง ตาม พรบ.ท่องเที่ยว

ท่านสามารถซื้อแผนประกันสุขภาพเพิ่มเติม ได้ด้วยท่านเองหรือติดต่อทางบริษัทประกันภัยที่ท่านไว้ใจ

ข้อตกลงความคุ้มครอง	ความคุ้มครอง
1. เสียชีวิต สูญเสียอวัยวะ สายตา หรือ ทุพพลภาพสิ้นเชิง อบ.1 (P.A.1 Loss of Life, Dismemberment, Loss of Sight or Total Permanent Disability)	1,000,000
2. การรักษาพยาบาลต่ออุบัติเหตุแต่ละครั้ง ต่อคน ต่อระยะเวลาเดินทาง ไม่เกินวงเงิน (Medical Expenses due to accident, per each Accident)	500,000
ขยายความคุ้มครองหมวดค่ารักษาพยาบาลจากข้อ 2	
2.1 ผลกระทบจากการก่อการร้าย 30,000 บาท	
2.2 การรักษาพยาบาล จาก การเล่นสกี การดำน้ำแบบ Snorkeling ผู้โดยสารเรือ Speed Boat Banana Boat เจ็ทสกี เรือลากร่ม และ Sea Walker ที่อยู่ภายใต้การดูแลและรับผิดชอบของผู้ถือกรมธรรม์ประกันภัย	
2.3 การรักษาพยาบาล จากอาหารเป็นพิษ 100,000 บาท/คน	
2.4 ชดเชยรายได้ในกรณีเข้ารักษาพยาบาลจากอุบัติเหตุวันละ 1,000 บาท สูงสุด 30 วัน	
2.5 การส่งศพกลับภูมิลำเนากรณีเสียชีวิตจากอุบัติเหตุ สูงสุด 100,000 บาท/คน	
2.6 ค่าเคลื่อนย้ายเพื่อการรักษา กรณีเกิดอุบัติเหตุ ไม่เกิน 100,000 บาท/คน	

เงื่อนไขความคุ้มครอง

1.ความคุ้มครองและผลประโยชน์จำกัดความรับผิดชอบต่อการสูญเสียจากอุบัติเหตุแต่ละครั้งสูงสุด 100,000,000 บาท ภายใต้กรมธรรม์มาตรฐานสำหรับธุรกิจนำเที่ยว

2.ผู้ถือกรมธรรม์ต้องแจ้งรายละเอียดการเดินทาง จำนวน รายชื่อ วันที่เดินทาง ของนักท่องเที่ยว ให้บริษัทฯ ทราบก่อนการเดินทาง

3.อายุผู้เอาประกันภัย : ไม่จำกัด

ข้อยกเว้น

1.การเดินทางไปหรือผ่านในประเทศต่อไปนี้ อัฟกานิสถาน, อาเซอร์ไบจัน, คิวบา, อิหร่าน, อิรัก, สาธารณรัฐคีร์กิซ, เลบานอน, ลิเบีย,สาธารณรัฐนิการากัว,เกาหลี(เหนือ), ปากีสถาน, ซีเรีย, ทาจิกิสถาน, เติร์กเมนิสถาน, ปาเลสไตน์, อุซเบกิสถาน, อิสราเอล, ซูดาน, บุรุนดี, รวันดา, ไลบีเรีย, เอธิโอเปีย, เอริเทรีย,แองโกลา, แอลจีเรีย และเฮติ

2.ข้อยกเว้นเป็นไปตามกรมธรรม์ประกันอุบัติเหตุเดินทางสำหรับธุรกิจนำเที่ยวและมัคคุเทศก์ (แบบพิเศษ)